

COPA FHB FINTA DO BRASIL DE FUTSAL



REGULAMENTO 16ª COPA FINTA DO BRASIL DE FUTSAL Das Disposições Preliminares

Art.1) O presente regulamento é o conjunto das disposições que regerão todos os campeonatos promovidos pela FHB Sports.

Art.2) Os Campeonatos serão coordenados pela Diretoria da FHB.

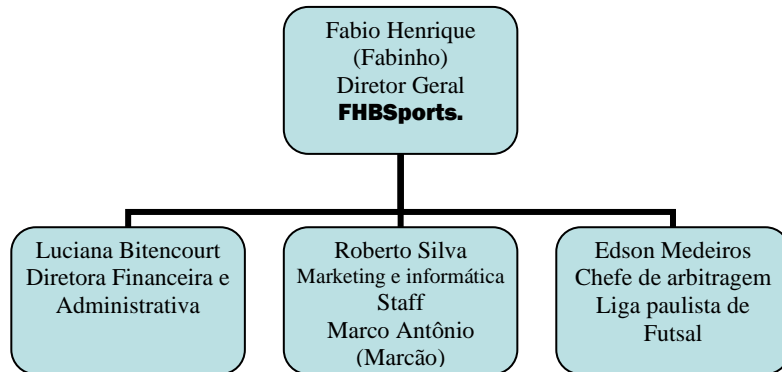

Art.3) As Entidades que participarem dos Campeonatos serão consideradas concededoras deste regulamento e se submeterão, sem reserva alguma a todas as consequências que dele possam emanar.

Art.4) Os objetivos dos Campeonatos são promover o espírito de camaradagem entre os garotos das faixas etárias propostas incentivando a prática esportiva, revelar novos valores integrando Entidades esportivas em novos modelos de competição e aprimoramento educativo.

Art.5) DAS CATEGORIAS OURO (LIVRE)

Categoria Idade Ano de Nascimento

Sub 08	07 e 08 anos	2013 2014
Sub 09	09 anos	2012
Sub 10	10 anos	2011
Sub 12	11 e 12 anos	2010 e 2009

Art.6) - Da Participação

A participação será efetuada a partir do momento que entrarem em contato com a organização e documentar via e mail **as categorias** . 2 passo é fazer o pagamento das categorias e todos terão tempo suficiente para atualizar as fichas com todos os dados dos atletas e documentos até 24 horas antes da partida . Lembrando que serão sempre duas vias uma pra organização e outra como pre sumula no dia do jogo . Numero das camisas sempre as mesmas para facilitar a organização de todos.

Art.7) Poderão participar dos Campeonatos Clubes, Escolas, Entidades Religiosas, Estabelecimentos Comerciais Industriais e de Serviços, desde que preencham as seguintes exigências;

- A) Ter um número mínimo de atletas inscritos até o início da Competição.
- B) Estar quites com a Organização do Campeonato .
- C) Nos casos de desistência e/ou não comparecimento na da competição o valor não será devolvido.
- D) DOCUMENTOS : RG ORIGINAL OU XEROX COLORIDA AUTENTICADA.

Art.8) A Ficha de inscrição deverá ser obrigatoriamente digitada e sem rasuras, sendo que o nome do atleta e membro da Comissão técnica não poderá ser abreviado.

Art.9) A inscrição de atletas será feita mediante a ficha de inscrição do site: www.fhbsports.com.br OU mediante convite da Organização no qual já foram enviadas.

Art.10) O Atleta só poderá participar do Campeonato na Equipe em que foi inscrito.

§ único: Atletas de uma categoria poderão jogar na categoria superior a sua desde que seja da mesma equipe.

Art.11) O filiado será responsável pela autenticidade e idoneidade dos documentos apresentados. Se inscrever atleta de maneira irregular ou caso ocorra infração nos artigos anteriores a equipe em que o atleta jogou irregularmente será considerada perdedora e o atleta estará impedido de participar da Copa sendo punido de acordo com o Código Disciplinar.

Art. 12) Em todas as categorias poderão ser inscritas atletas femininas, desde que a agremiação se responsabilize.

Art.13) É obrigatória a apresentação da pré-sumula (Ficha de Inscrição DIGITADA) pelos representantes das equipes no início da partida anterior, por isso **OBRIGATORIO** sempre o mesmo número de camisa nos atletas inscritos e tirem xerox da ficha de inscrição apresentando a **organização antes do início da preleção evitando atrasos na competição. So entrarão em quadra, em situação de jogo, quem estiver na ficha .**

IV - Das Tabelas e honorários dos Jogos.

Art.14) A Tabela será feita conforme decisão da Organização.. Na 16ª EDIÇÃO A TABELA JÁ ESTA PRE ESTABELECIDA . **IMPORTANTE :**

ENVIAREMOS UMA TABELA PROVISORIA com os cruzamentos e datas com uma estimativa de termino da primeira fase.. CASO AS EQUIPES QUEIRAM JOGAR SOMENTE SEXTA A NOITE, SABADO E DOMINGO A TARDE (como vem pedindo a gde maioria) VOLTAREMOS AO FORMATO NORMAL DA COMPETIÇÃO E TERMINAREMOS A COMPETIÇÃO NO FINAL DE MARÇO E INICIO DE ABRIL. ESTAREMOS A DISPOSIÇÃO E DAREMOS O SUPORTE NECESSARIO NA TABELA CASO INICIE ALGUMA COMPETIÇÃO OFICIAL. SERIA O QUE OCORRE NORMALMENTE EM NOSSAS COMPETIÇÕES.

A Tabela será feita conforme decisão da Organização. (ARENA FHB). A Equipe que quiser alterar a data e o horário do jogo depois de decisão tomada terá 7 (sete) dias antes da data da tabela. O interessado deverá entrar em contato diretamente com o adversário solicitando autorização para transferir a partida e enviar ofício a FHB, constando o novo local, data, horário e o nome do dirigente que autorizou a mudança da competição. (Jogos no meio de semana teremos alguns horários).

§ Em reunião realizada , onde foi comunicado as equipes presentes que a alteração somente será feita mediante a comprovação de tabelas da maioria dos atletas INSCRITOS que atuam nas competições da LIGA PAULISTA DE FUTSAL , FEDERAÇÃO PAULISTA DE FUTSAL, CAMPO E ASSOCIAÇÃO .

EXTRAS OFICIAIS NÃO SERÃO ACEITOS PELA ORGANIZAÇÃO CONFORME COMUNICADO AOS PARTICIPANTES.

A Equipe que quiser alterar o horário do jogo depois de decisão tomada terá 7 (sete) dias antes da data da tabela. O interessado deverá entrar em contato diretamente com o adversário solicitando autorização para transferir a partida e enviar ofício a FHB, constando o novo local, data, horário e o nome do dirigente que autorizou a mudança da competição e enviar POR E MAIL. **DECISAO FINAL SEMPRE DA ORGANIZAÇÃO.**

Art. 15) Haverá uma tolerância de 15 (quinze) minutos para o início da primeira partida da rodada da equipe que entrou com mais categorias. Os 15 (quinze) minutos subsequentes ficarão a critério do adversário. Se a equipe não se apresentar dentro desse horário, será considerada perdedora, não podendo ser realizada a partida. A partida poderá iniciar com até 7 atletas, caso o atleta que falta chegar a tempo documentado e uniformizado, a partida poderá dar continuidade normalmente, caso contrário será concretizado o WO. Caso as equipes entrem em acordo ANTES DO INICIO DA PARTIDA , será assinada atrás da sumula pelos responsáveis no início da partida e farão dois tempos de 15 min. (comum acordo).

§ **ÚNICO DAS REGRAS NAS CATEGORIAS SUB 8 9 10 12** os professores terão 4 trocas obrigatoriamente, ou seja, atletas que não jogaram o 1º tempo terão que atuar 2 tempo, podendo repetir apenas o goleiro a critério do professor.

Arremesso de meta sub 8,9, 10:

- a bola esta em jogo a partir do momento que o goleiro soltar ou lançar a bola.
- Categorias 8 ao 10, para transferir a bola pra quadra adversária, é necessário que ocorra 3 toques, sendo que o primeiro toque sempre será o do goleiro.

A equipe adversária deverá estar postada atrás da linha dos segundo ponto penal (tiro dos 10), só podendo avançar no momento que a bola estiver em jogo.

Arremesso lateral SUB 8 9 10 :

A bola deverá sobre a linha e no caso do atleta colocar o pé dentro da quadra no momento da cobrança, será valido.

Nas categorias até o sub 10, para ser validado um gol de arremesso lateral, devemos ter 3 toques de atletas da mesma equipe, caso ao receber a bola o atleta chute diretamente para a meta e converta o gol, não será valido, mesmo que toque no goleiro ou no adversário.

CATEGORIA SUB 12:

Na categoria sub 12 no **arremesso lateral**, a bola deve estar sobre a linha lateral para que seja válido a cobrança, se a bola se encontra fora da linha será marcado perca de bola e esse arremesso passa a ser da equipe adversária.

Arremesso de meta categoria sub 12 :

A bola entra em jogo quando toca ao solo.

O atleta pode receber a bola dentro de área.

Os atletas adversário **não** precisam estar atrás da linha de marca Penal do tiro dos 10 metros

Art.16) A equipe que não comparecer para participar de um jogo será considerada perdedora pelo placar de 3 X 0, pagando uma multa no valor de R\$ 250,00, antes da realização da próxima partida, caso isso não aconteça a equipe será automaticamente eliminada Competição. A taxa de arbitragem será paga normalmente no caso de WO.

Art.17) A Categoria da equipe que deixar de comparecer por duas vezes no local dos jogos programados estará automaticamente eliminada do Campeonato.

§ 1º Se porventura a equipe for eliminada em razão deste artigo ou por ato administrativo os jogos realizados pela equipe serão computados e para os jogos restantes serão considerados WO ADMINISTRATIVO.

Art.18) Cada equipe deverá recolher a taxa de arbitragem antes de cada partida para os organizadores ou representantes da FHB Sports no ginásio.

Art.19) Todas as equipes serão obrigadas a apresentar uma bola da categoria antes do início de Cada partida. As equipes são responsáveis pela conservação do local dos jogos assim como os vestiários, quadra, etc.... Caso ocorra alguma confusão ou danificar as imediações de toda a arena, a equipe será responsabilizada.

*As equipes não mudam.de lado no intervalo

Art 20) Congresso técnico - ON LINE DIA 20 DE JANEIRO AS 20 00 HS . Enviaremos o link perto do horário È obrigatório a presença de pelo menos 1 representante de cada e quipe.

Art 21) É obrigatório o uso de caneleiras em todos os atletas.

V- Forma de disputa

Art 22) Os tempos serão corridos divididos da seguinte forma :

Sub 08- 09 10 E 12 3 (três) tempos de 10 minutos 1 MINUTO final DE CADA TEMPO cronometrado.

Art 23) A 1ª- FASE DE CLASSIFICAÇÃO- FORMA DE DISPUTA SERIE OURO

A Copa será dividida em 2 CHAVES de 4 ou 5 equipes em cada, classificando 4 de cada chave, havendo em seguida o cruzamento dos melhores classificados em eliminatória simples . (quartas de final / semi - final e final).

2 CHAVES E CRUZAMENTO DE ACORDO COM A CLASSIFICAÇÃO

1 COLOCADO CHAVE A X 4 COLOCADO CHAVE B

2 COLOCADO CHAVE A X 3 COLOCADO CHAVE B

3 COLOCADO CHAVE A X 2 COLOCADO CHAVE B

4 COLOCADO CHAVE A X 1 COLOCADO CHAVE B

Classifica para a fase seguinte a equipe que vencer a partida e no caso de empate classifica a equipe que obteve a melhor pontuação:

3º - SEMI FINAL - Classificação/ Melhor campanha vantagem do empate.

01º vencedor jg x 04º vencedor jg

02° vencedor jg x 03° vencedor jg

4° - FINAL - VENCEDOR X VENCEDOR

Uma vitória simples dará o título a equipe vencedora, no caso de empate haverá uma continuidade da partida, ou seja, uma prorrogação observando-se as normas vigentes e usuais;

SUB 08: Prorrogação de 2,30 x 2,30 minutos

SUB 09: Prorrogação de 2,30 x 2,30 minutos

SUB 10: Prorrogação de 3,00 x 3,00 minutos

Sub 12: Prorrogação de 3,00 x 3,00 minutos

Esta Prorrogação será realizada imediatamente e sem Intervalo.

EM TODAS AS FASES 1 MINUTO DE CADA TEMPO cronometrado.

Se persistir o empate será considerada CAMPEÃ A EQUIPE QUE FEZ A MELHOR CAMPANHA.

VI – Da pontuação A 15° COPA FHB FINTA DO BRASIL DE FUTSAL será regida pelo sistema de pontos ganhos a saber:

Art 24)	VITÓRIA	04 (quatro) PONTOS
	EMPATE	02 (dois) PONTOS
	DERROTA	01 (um) PONTO
	WO	00 (zero) PONTO

Persistindo o empate entre duas ou mais equipes serão adotados os seguintes critérios de desempate:

- 01 - maior número de vitórias : nr de jogos .
- 02 - maior saldo de gols;
- 03 – Confronto direto
- 04 – Equipe mais disciplinada (menor número de cartão).
- 05 - Sorteio.

VII – Das penalidades

Parágrafo único - Os dirigentes das equipes estão cientes de que poderá ocorrer Fiscalização de exercício profissional dos dirigentes inscritos nos jogos, por parte dos Respectiveos conselhos regionais de profissionais, não tendo o Comitê Organizador e a Entidade nenhuma responsabilidade sobre eventuais atitudes legais dos respectivos conselhos.

Art 25) HAVERA CONTAGEM DE CARTAO AMARELO . Nas categorias, o atleta apenas será substituído disciplinadamente, PODENDO VOLTAR DEPOIS DE 2 MIN . Caso aconteça a reincidência na mesma partida o atleta poderá ser expulso e ficara de fora na próxima partida.

Art 26) Em CASO DE REINCIDÊNCIA o atleta infrator seguirá o CÓDIGO DISCIPLINAR. Para a comissão técnica não valera o art 25 , ou seja , regra normal para os professores.

Art 27). Quando ocorrer invasão de campo por parte do pai ou qualquer outro familiar do atleta e este for identificado, a carteira do atleta estará automaticamente cassada pela Comissão Organizadora por prazo indeterminado.

Art 28) Faz parte integrante do Regulamento o Código Disciplinar da FHB Sports.

VIII – Da Premiação

Art 29) A Premiação da 16° COPA FINTA DO BRASIL DE FUTSAL será da seguinte maneira:

- Troféu e medalhas de ouro para o campeão de cada categoria.
- Troféu e medalhas de Prata para o vice-campeão de cada categoria .
- Troféu de artilheiro de cada categoria; OURO .
- Troféu de melhor goleiro de cada categoria. (AVALIADO EM TODA A COMPETIÇÃO E FINAIS).
- Na COPA FINTA o que vale é muita Festa e incentivo respeitando tudo e a todos.

Art 30) ORGANIZAÇÃO E RESPONSABILIDADE

Parágrafo primeiro – A FHBSPORTS é a responsável pela coordenação técnica do evento e qualquer assunto técnico será tratado somente por essa empresa, que já tem definida a Comissão Organizadora da FHB.

Parágrafo segundo – A FHBSPORTS não se responsabiliza por acidentes que venham a acontecer com jogadores ou quaisquer pessoas antes, durante ou após as partidas, porém não medirá esforços para amenizá-los.

MESMO COM O INICIO DA VACINA TODOS DEVEMOS CUIDAR DO PRÓXIMO E DE NÓS MESMOS USANDO MASCARAS,ALCOOL GEL E MANTER O DISTANCIAMENTO.

ART 31) Os participantes do Campeonato "COPA FINTA DO BRASIL DE FUTSAL " declaram estar cientes e de acordo com as condições de participação e termos deste regulamento.

Os casos omissos deste regulamento serão resolvidos em primeira instância pela Diretoria da FHB Sports.

FABIO HENRIQUE
DIRETOR FHBSPORTS

9.7433 1312 vivo.



fhbsports@yahoo.com.br

www.fhbsports.com.br



_____FHBSPORTS LTDA_____

SIGA-NOS NAS
REDES SOCIAIS!



 9_fabinho

 Fabinho Fhb Fhb

 Copa Finta - FHB

 _fabinho.fhb

 FhbSports